

ora 9 00

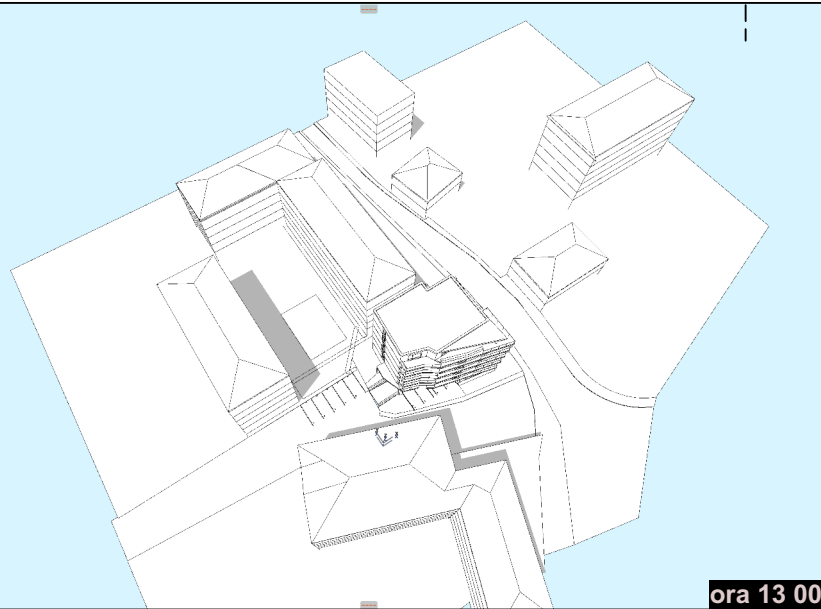

ora 13 00

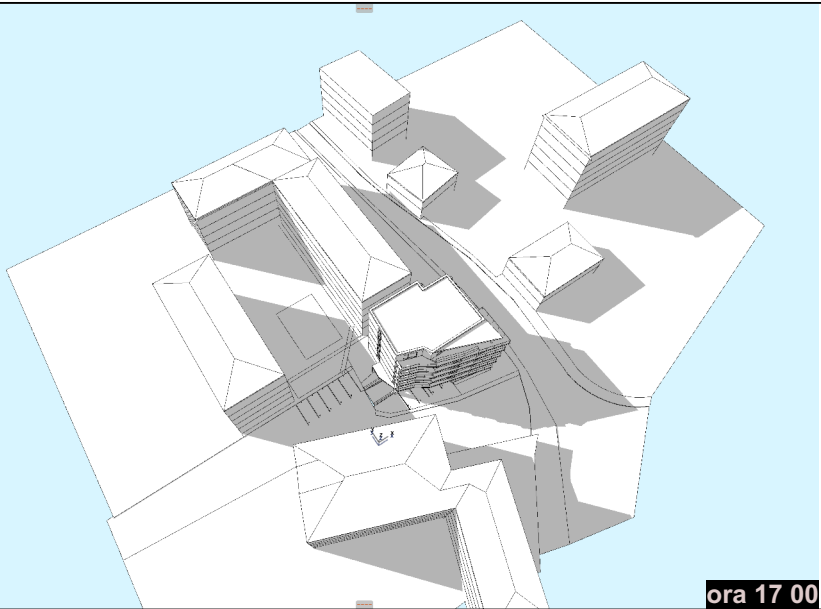

ora 17 00

SOLSTIȚIU VARĂ 21 iunie

ora 9:00
- imobilul propus este complet însořit
- imobilul propus umbrește doar ferestrele băilor imobilului situat la nord-vest

ora 13:00
- imobilul propus este complet însořit
- imobilul propus nu umbrește niciun imobil învecinat

ora 17:00
- imobilul propus este parțial umbrıt de imobilul situat la nord-vest, pe latura fără ferestre ale camerelor de locuit
- imobilul propus nu umbrește niciun imobil învecinat

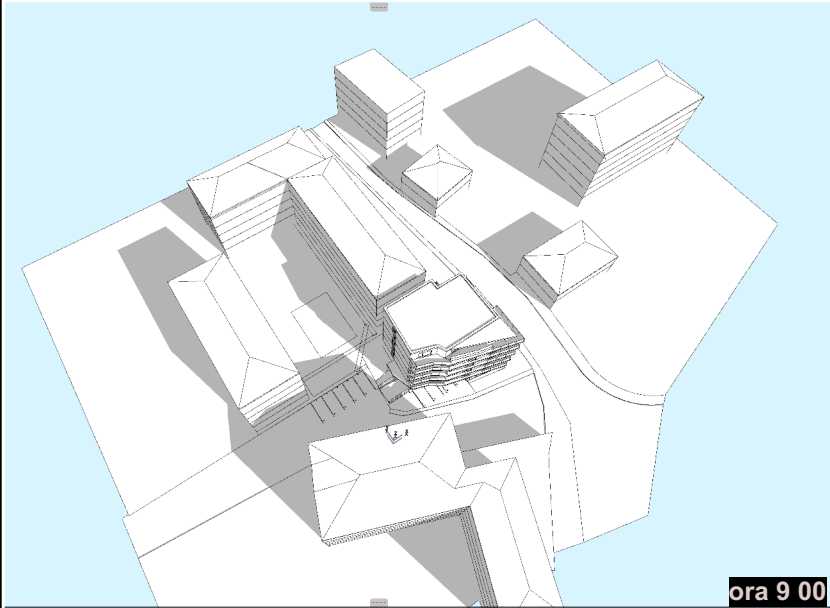

ora 9 00

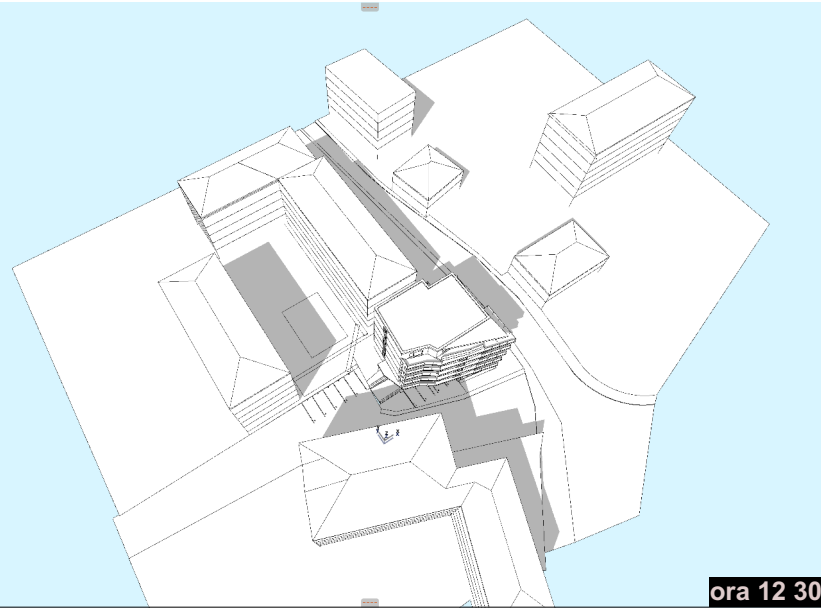

ora 12 30



ora 16 00

ECHINOCTIU 20 martie / 23 septembrie

ora 9:00
- imobilul propus este complet însořit
- imobilul propus umbrește doar ferestrele băilor imobilului situat la nord-vest

ora 12:30
- imobilul propus este complet însořit
- imobilul propus nu umbrește niciun imobil învecinat

ora 16:00
- imobilul propus este parțial umbrıt de imobilul situat la nord-vest, pe latura fără ferestre ale camerelor de locuit
- imobilul propus nu umbrește niciun imobil învecinat

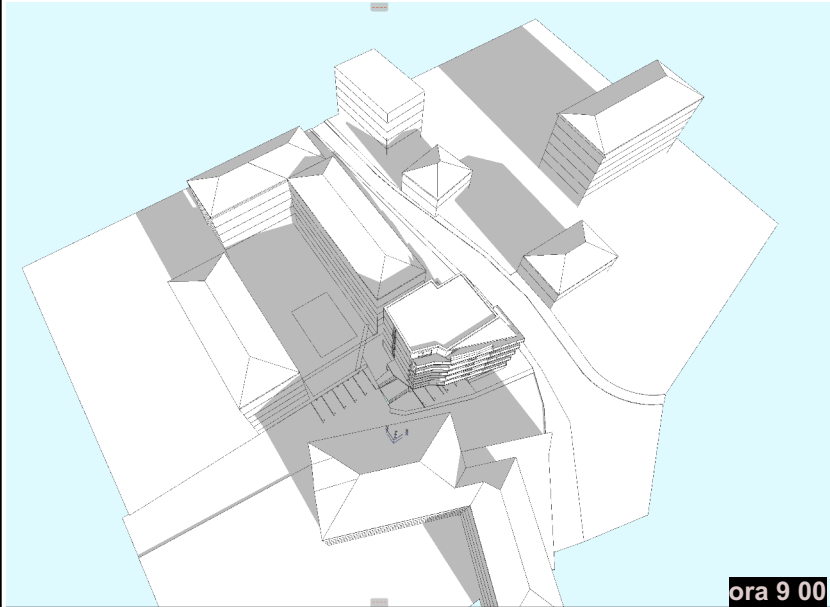

ora 9 00

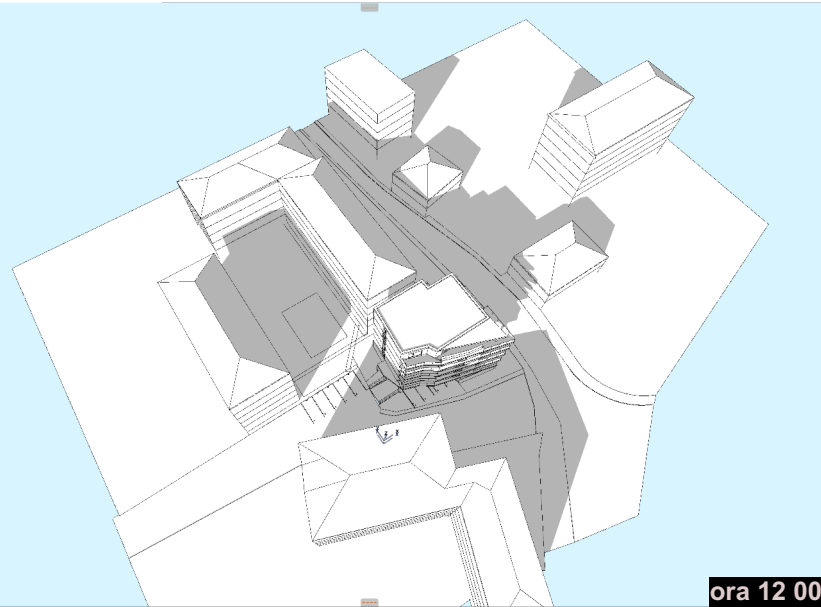

ora 12 00

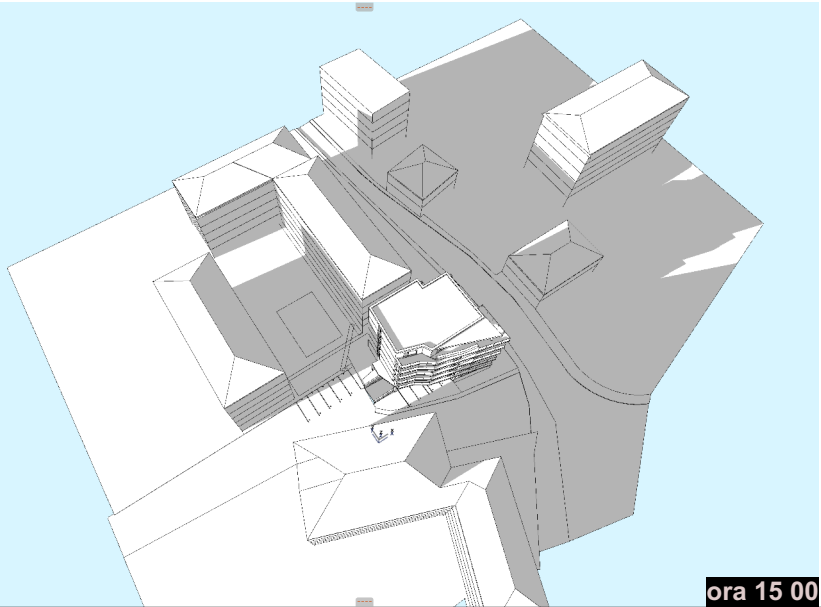

ora 15 00

SOLSTIȚIU IARNĂ 21 decembrie

ora 9:00
- imobilul propus este parțial umbrıt, la parter și etajul 1, decătore imobilul situat la sud-est
- imobilul propus umbrește ferestrele băilor imobilului situat la nord-vest

ora 12:00
- imobilul propus este parțial umbrıt, la parter și etajul 1, decătore imobilul situat la sud-est
- imobilul propus umbrește parțial locuința unifamilială situată la nord-est, vizavi de str. Ștefan cel Mare

ora 15:00
- imobilul propus este parțial umbrıt de imobilul situat la vest
- imobilul propus umbrește parțial locuința unifamilială situată la nord-est, vizavi de str. Ștefan cel Mare

CONCLUZII:

Imobilul propus și imobilele vecine beneficiază de însořire directă pe parcursul întregii zile în perioada solstițiului de iarnă (atât între 09.00 și 12.00, cât și între 12.00 și 15.00), numărul de ore de însořire fiind deci mai mare decât minimul impus prin OMS 119/2014 (1,5h la solstițiul de iarnă). Prin urmare, se respectă prevederile Ordinului Ministerului Sănătății 119/2014 cu privire la însořirea clădirilor de locuit pe o durată de minimum o oră și jumătate.



S.C. SCHMIDT ARHITECTURA S.R.L.
arhitectură - design interior - urbanism
C.U.I. 33800867 J12 / 3255 / 2014
telefon: 0745 697768 / 0746 209942
e-mail: schmidtarhitectura@gmail.com

Beneficiar : ILOAIE LEON
Adresa : str. Trandafirilor nr.7, Sângeorz-Băi, jud. Bistrița-Năsăud

Obiectiv : PLAN URBANISTIC ZONAL CONSTRUIRE IMOBIL MIXT

Amplasament : str. Ștefan cel Mare nr.15 CF 90867 Bistrița, jud. Bistrița-Năsăud Romania

Scara: Denumirea plansei:

Data: 02.03.2023

STUDIU DE ÎNSORIRE

Nr. proiect: 89/9/2022

Faza: P.U.Z.

Plansa nr.: A.12

Acest document este proprietatea intelectuală a S.C. SCHMIDT ARHITECTURA S.R.L. și nu poate fi preluat, transmis sau reprodus, integral sau parțial, fără autorizarea expresă și scrisă. Utilizarea sa trebuie să fie conformă celei pentru care a fost eliberat. Documentul este valabil numai cu semnăturile și stampila societății în original, de culoare albastră. © SCHMIDT ARHITECTURA